

## Allmän fastighetsinformation

14 Maj 2014

**Samfällighet** (01, 03)

Beteckning	Senaste ändringen
Norrtälje Salnö s:17	i allmänna delen
Q   <del>fnh</del> 010037480	2013-03-01

## Förvaltning

Salnö samfällighetsförening (716417-3325)

## Församling

Väddö och Björkö-Arholma

Socken: Väddö

**Areal** (08)

Dpp fingrj= Arealuppgift saknas

**Läge, karta** (09)

Område	N, E (SWEREF 99 TM)		N, E (SWEREF 99 18 00)		Registerkarta
1	6647122.1	721075.2	6643560.8	203355.9	Norrtälje
2	6647296.6	721550.4	6643713.5	203838.4	Norrtälje
3	6648207.9	721274.1	6644636.3	203603.7	Norrtälje
4	6648765.8	722383.1	6645143.3	204736.7	Norrtälje
5	6647835.7	722259.8	6644219.9	204571.4	Norrtälje

**Rättigheter** (17)

Redovisning av rättigheter kan vara ofullständig

Ändamål	Rättsförhållande	Rättighetstyp	Akt
Utrymme	Last	Officialservitut	0188-90/103.1

**Planer, bestämmelser och fornlämningar** (18)

Planer	Datum	Akt
Byggnadsplan: Salnö 4:12	1983-03-03	0188-P83/0303
J hgrp i hox=	1992-06-30	0188 03-54
Vhgdw#bxu'ubj=	2000-12-11	

Dpp fingrj= Förordnande enl 113 § byggnadslagen, 1st beslut  
1982-10-28

**Ändamål** (13)

Vatten och upplandning

**Deläggande fastigheter** (14)

Andel	Beteckning	Andel	Beteckning
5,6250 %	Norrtälje Salnö 1:2	2,5000 %	Norrtälje Salnö 3:21
3,1250 %	Norrtälje Salnö 1:7	0,1666 %	Norrtälje Salnö 3:24
1,5313 %	Norrtälje Salnö 1:9	0,7500 %	Norrtälje Salnö 3:26
0,8000 %	Norrtälje Salnö 1:11	0,2344 %	Norrtälje Salnö 3:27
13,0066 %	Norrtälje Salnö 1:16	0,0458 %	Norrtälje Salnö 3:28
0,0400 %	Norrtälje Salnö 1:17	0,0458 %	Norrtälje Salnö 3:29
0,0900 %	Norrtälje Salnö 1:18	0,1250 %	Norrtälje Salnö 3:30
0,1500 %	Norrtälje Salnö 1:19	0,0459 %	Norrtälje Salnö 3:31
0,2200 %	Norrtälje Salnö 1:20	0,1250 %	Norrtälje Salnö 3:35
1,0995 %	Norrtälje Salnö 1:23	0,0417 %	Norrtälje Salnö 3:36
0,6250 %	Norrtälje Salnö 1:24	6,1250 %	Norrtälje Salnö 4:2
6,2500 %	Norrtälje Salnö 2:2	3,1250 %	Norrtälje Salnö 4:8
9,3750 %	Norrtälje Salnö 2:5	1,5625 %	Norrtälje Salnö 4:10
9,3750 %	Norrtälje Salnö 2:6	4,1667 %	Norrtälje Salnö 4:11

Andel	Beteckning	Andel	Beteckning
3,7500 %	Norrtälje Salnö 3:2	4,1666 %	Norrtälje Salnö 4:13
1,5625 %	Norrtälje Salnö 3:7	0,1250 %	Norrtälje Salnö 4:19
1,3281 %	Norrtälje Salnö 3:8	0,4167 %	Norrtälje Salnö 4:21
5,0000 %	Norrtälje Salnö 3:11	0,0078 %	Norrtälje Salnö 4:22
4,0000 %	Norrtälje Salnö 3:12	3,7500 %	Norrtälje Salnö 4:62
0,5371 %	Norrtälje Salnö 3:16	0,0078 %	Norrtälje Salnö 4:69
0,2442 %	Norrtälje Salnö 3:17	0,0312 %	Norrtälje Salnö 7:1
0,5371 %	Norrtälje Salnö 3:18	0,7656 %	Norrtälje Salnö 9:1
2,1542 %	Norrtälje Salnö 3:19	1,2443 %	Norrtälje Salnö 10:1

**Åtgärd** (15)

Fastighetsrättsliga åtgärder	Datum	Akt
Laga skifte Fig 1978, 1979 mfl	1873-03-19	01-VÄD-183
Fastighetsreglering	1974-02-14	01-VÄD-2475
Fastighetsbestämning, Fastighetsreglering	1981-12-03	01-VÄD-2797
Anläggningsåtgärd	1984-03-08	0188-84/40
Fastighetsreglering	1987-06-05	0188-87/85
Anläggningsåtgärd	1990-08-17	0188-90/103
Tekniska åtgärder		
Utredning Om samfälligheter	1979-10-01	01-VÄD-2644

**Tidigare beteckning** (04)

Beteckning	Omregistreringsdatum	Akt
A-Väddö Salnö s:17	1979-10-01	01-BJÖ-836

**Förvaltande förening** (80)

Samfällighetsförening	Senaste ändring i
716417-3325	föreningsregistret
Salnö Samfällighetsförening	2013-10-16
C/O Torbjörn Hagerman	
Björnstigen 36	
172 72 Solna	
whhirc= 070-3783725	

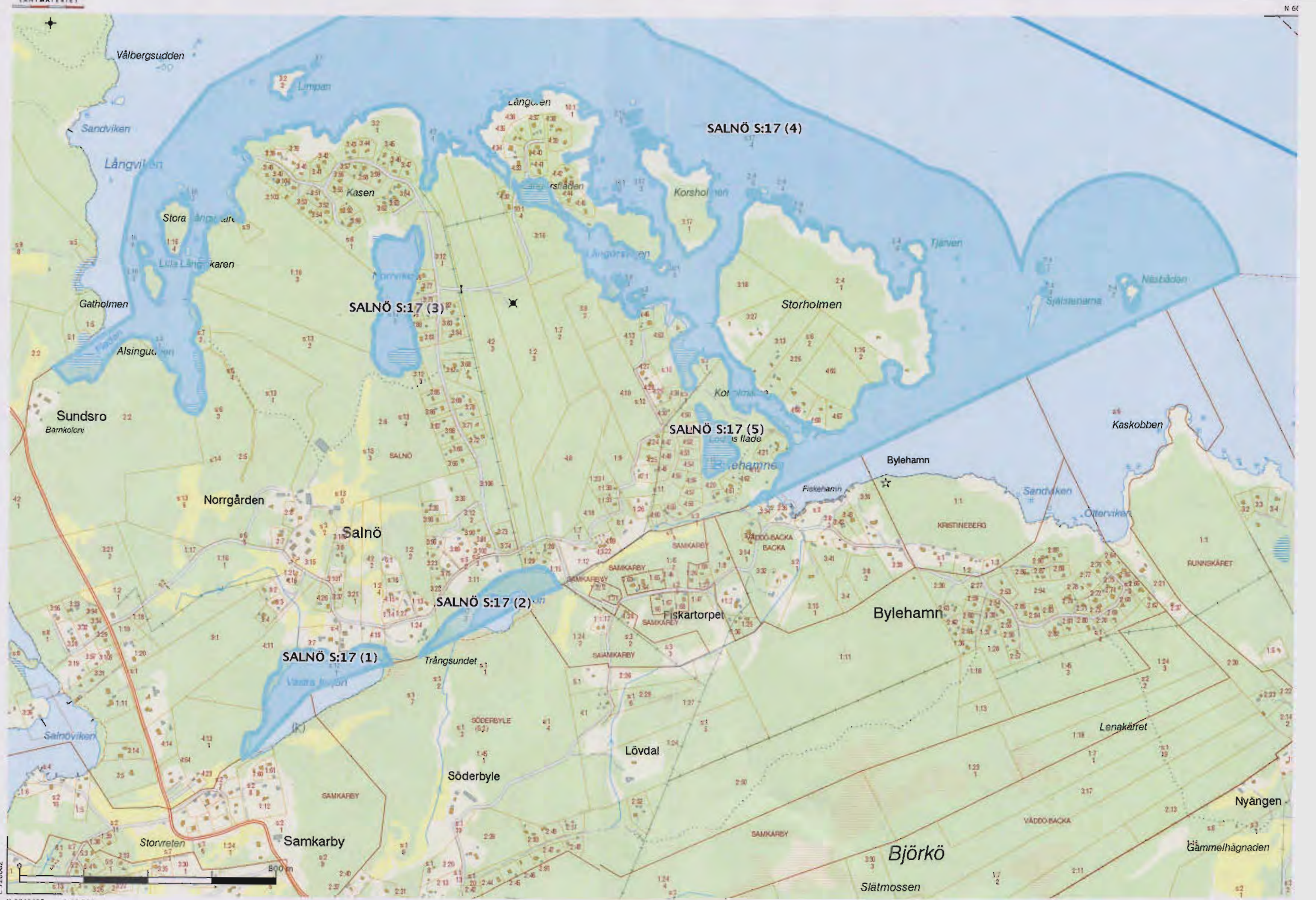

E 720062  
N 6646425 1:10 000

## Allmän fastighetsinformation

14 Maj 2014

**Samfällighet** (01, 03)

Beteckning	Senaste ändringen
Norrtälje Salnö s:9	i allmänna delen
Q   <del>fnh</del> 010037473	2013-03-01

## Förvaltning

Salnö samfällighetsförening (716417-3325)

## Församling

Väddö och Björkö-Arholma

Socken: Väddö

**Areal** (08)

Dpp fingbrj= Arealuppgift saknas

**Läge, karta** (09)

Område	N, E (SWEREF 99 TM)	N, E (SWEREF 99 18 00)	Registerkarta
2	6648490.8 720822.8	6644939.3 203165.8	Norrtälje

**Rättigheter** (17)

Redovisning av rättigheter kan vara ofullständig

**Ändamål** (13)

Grustag

**Deläggande fastigheter** (14)

Andel	Beteckning	Andel	Beteckning
5,6250 %	Norrtälje Salnö 1:2	5,0000 %	Norrtälje Salnö 3:11
3,1250 %	Norrtälje Salnö 1:7	5,0000 %	Norrtälje Salnö 3:12
1,5625 %	Norrtälje Salnö 1:9	0,5371 %	Norrtälje Salnö 3:16
0,8000 %	Norrtälje Salnö 1:11	0,2442 %	Norrtälje Salnö 3:17
13,0066 %	Norrtälje Salnö 1:16	0,5371 %	Norrtälje Salnö 3:18
0,0400 %	Norrtälje Salnö 1:17	2,2917 %	Norrtälje Salnö 3:19
0,0900 %	Norrtälje Salnö 1:18	2,5000 %	Norrtälje Salnö 3:21
0,1500 %	Norrtälje Salnö 1:19	0,2083 %	Norrtälje Salnö 3:24
0,2200 %	Norrtälje Salnö 1:20	6,1250 %	Norrtälje Salnö 4:2
1,0995 %	Norrtälje Salnö 1:23	3,1250 %	Norrtälje Salnö 4:8
0,6250 %	Norrtälje Salnö 1:24	1,5625 %	Norrtälje Salnö 4:10
6,2500 %	Norrtälje Salnö 2:2	4,1667 %	Norrtälje Salnö 4:11
9,3750 %	Norrtälje Salnö 2:5	4,1666 %	Norrtälje Salnö 4:13
9,3750 %	Norrtälje Salnö 2:6	0,1250 %	Norrtälje Salnö 4:19
3,7500 %	Norrtälje Salnö 3:2	4,1667 %	Norrtälje Salnö 4:62
1,5625 %	Norrtälje Salnö 3:7	0,7812 %	Norrtälje Salnö 9:1
1,5625 %	Norrtälje Salnö 3:8	1,2443 %	Norrtälje Salnö 10:1

**Åtgärd** (15)

Fastighetsrättsliga åtgärder	Datum	Akt
Laga skifte Litt I, K, fig 1620, av fig 1369	1873-03-19	01-VÄD-183
Fastighetsreglering	2006-05-19	0188-06/68
Tekniska åtgärder		
Utredning Om samfälligheter	1979-10-01	01-VÄD-2644

**Tidigare beteckning** (04)

Beteckning	Omregistreringsdatum	Akt
A-Väddö Salnö s:9	1979-10-01	01-BJÖ-836

**Förvaltande förening** (80)

Samfällighetsförening

716417-3325

Salnö Samfällighetsförening

C/O Torbjörn Hagerman

Björnstigen 36

172 72 Solna

Whirg= 070-3783725

Firmatecknare

Styrelsen i Sin Helhet Eller Ordf

och Kassör i Förening

Räkenskapsår

01/04 till 31/03

Förvaltningsobjekt

Norrtälje Salnö s:9

/ qqp - Skiftessamfälligheter

Styrelsemedlemmar

Torbjörn Hagerman (Ordförande)

Björnstigen 36

172 72 Solna

Kjell Samuelsson (Kassör)

Bergdalsvägen 7

132 41 Saltsjö-Boo

Anders Waldenström

Ultunavägen 24

168 55 Bromma

Datum

Uhlwhj= 1976-06-02

W|uh= 2013-06-16

Senaste ändring i

föreningsregistret

2013-10-16

Björn Engardt (Sekreterare)

Simpnäsvägen 511

760 40 Vaddö

Gunnar Hilmersson

Simpnäsvägen 498

760 40 Vaddö

Mikael Westerlund

Fatburs Kvarngatan 11

118 64 Stockholm

© Lantmäteriet 2014



## Allmän fastighetsinformation

14 Maj 2014

**Samfällighet** (01, 03)

Beteckning	Senaste ändringen
Norrtälje Salnö s:8	i allmänna delen
Q   <del>fnr</del> 010037472	2013-03-01

## Förvaltning

Salnö samfällighetsförening (716417-3325)

## Församling

Väddö och Björkö-Arholma

Socken: Väddö

**Areal** (08)

Dpp fingbrj= Arealuppgift saknas

**Läge, karta** (09)

Område	N, E (SWEREF 99 TM)		N, E (SWEREF 99 18 00)		Registerkarta
1	6647229.7	720205.2	6643707.7	202491.8	Norrtälje
2	6648290.6	722010.1	6644685.5	204342.6	Norrtälje
3	6648130.2	720518.7	6644592.9	202845.7	Norrtälje

**Rättigheter** (17)

Redovisning av rättigheter kan vara ofullständig

**Ändamål** (13)

Lastningsplats

**Deläggande fastigheter** (14)

Andel	Beteckning	Andel	Beteckning
5,6250 %	Norrtälje Salnö 1:2	5,0000 %	Norrtälje Salnö 3:11
3,1250 %	Norrtälje Salnö 1:7	5,0000 %	Norrtälje Salnö 3:12
1,5625 %	Norrtälje Salnö 1:9	0,5371 %	Norrtälje Salnö 3:16
0,8000 %	Norrtälje Salnö 1:11	0,2442 %	Norrtälje Salnö 3:17
13,0066 %	Norrtälje Salnö 1:16	0,5371 %	Norrtälje Salnö 3:18
0,0400 %	Norrtälje Salnö 1:17	2,2917 %	Norrtälje Salnö 3:19
0,0900 %	Norrtälje Salnö 1:18	2,5000 %	Norrtälje Salnö 3:21
0,1500 %	Norrtälje Salnö 1:19	0,2083 %	Norrtälje Salnö 3:24
0,2200 %	Norrtälje Salnö 1:20	6,1250 %	Norrtälje Salnö 4:2
1,0995 %	Norrtälje Salnö 1:23	3,1250 %	Norrtälje Salnö 4:8
0,6250 %	Norrtälje Salnö 1:24	1,5625 %	Norrtälje Salnö 4:10
6,2500 %	Norrtälje Salnö 2:2	4,1667 %	Norrtälje Salnö 4:11
9,3750 %	Norrtälje Salnö 2:5	4,1666 %	Norrtälje Salnö 4:13
9,3750 %	Norrtälje Salnö 2:6	0,1250 %	Norrtälje Salnö 4:19
3,7500 %	Norrtälje Salnö 3:2	4,1667 %	Norrtälje Salnö 4:62
1,5625 %	Norrtälje Salnö 3:7	0,7812 %	Norrtälje Salnö 9:1
1,5625 %	Norrtälje Salnö 3:8	1,2443 %	Norrtälje Salnö 10:1

**Åtgärd** (15)

Fastighetsrättsliga åtgärder	Datum	Akt
Laga skifte Litt H, L, M, av fig 1828, 1829 mfl	1873-03-19	01-VÄD-183
Tekniska åtgärder		
Utredning Om samfälligheter	1979-10-01	01-VÄD-2644

**Tidigare beteckning** (04)

Beteckning	Omregistreringsdatum	Akt
------------	----------------------	-----

Beteckning	Omregistreringsdatum	Akt
A-Väddö Salnö s:8	1979-10-01	01-BJÖ-836

**Förvaltande förening** (80)

Samfällighetsförening	Senaste ändring i föreningsregistret
716417-3325	2013-10-16

Salnö Samfällighetsförening  
C/O Torbjörn Hagerman

Björnstigen 36  
172 72 Solna

Whirg= 070-3783725

Firmatecknare

Datum

Styrelsen i Sin Helhet Eller Ordf  
och Kassör i Förening

Uhlwhlj= 1976-06-02

Wjwh= 2013-06-16

Räkenskapsår

01/04 till 31/03

Förvaltningsobjekt

Norrtälje Salnö s:8

/ qdp - Skiftessamfälligheter

Styrelsemedlemmar

Torbjörn Hagerman (Ordförande)  
Björnstigen 36  
172 72 Solna

Björn Engardt (Sekreterare)  
Simpnäsvägen 511  
760 40 Väddö

Kjell Samuelsson (Kassör)  
Bergdalsvägen 7  
132 41 Saltsjö-Boo

Gunnar Hilmersson  
Simpnäsvägen 498  
760 40 Väddö

Anders Waldenström  
Ultunavägen 24  
168 55 Bromma

Mikael Westerlund  
Fatburs Kvarngatan 11  
118 64 Stockholm



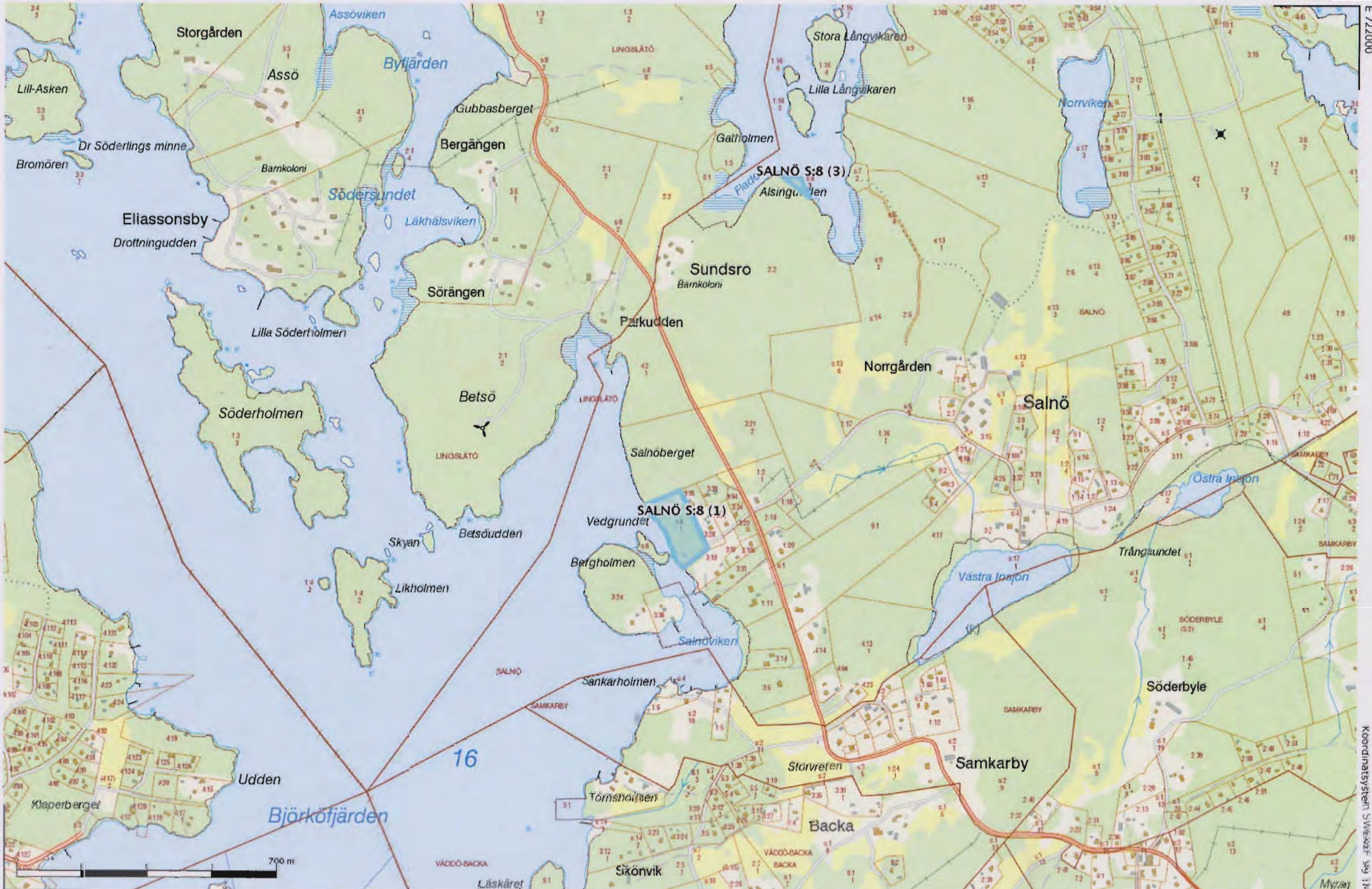

Långörsviken

10:1  
3

SALNÖ S:8 (2)

3:8  
3

S:8  
2

3:8  
2

4:46

42

40

4:13  
2

4:63

01-VAD-2797 1



An aerial photograph of a large, calm lake. The shoreline is lined with a dense forest of green trees. In the center-right of the image, there is a small, rocky island or peninsula. The sky is blue with scattered white clouds. The text 'S:8 (3)' is overlaid on the image, positioned over the forested area near the island.

**S:8 (3)**

## Allmän fastighetsinformation

14 Maj 2014

**Samfällighet** (01, 03)

Beteckning	Senaste ändringen
Norrtälje Salnö s:7	i allmänna delen
Q   <del>fnr</del> 010037471	2013-03-01

## Förvaltning

Salnö samfällighetsförening (716417-3325)

## Församling

Väddö och Björkö-Arholma

Socken: Väddö

**Areal** (08)

Dpp fingbj= Arealuppgift saknas

**Läge, karta** (09)

Område	N, E (SWEREF 99 TM)		N, E (SWEREF 99 18 00)		Registerkarta
1	6648085.3	722232.7	6644470.4	204555.6	Norrtälje
2	6648150.4	720680.9	6644605.7	203008.6	Norrtälje

**Rättigheter** (17)

Redovisning av rättigheter kan vara ofullständig

**Ändamål** (13)

Nätgästplats

**Deläggande fastigheter** (14)

Andel	Beteckning	Andel	Beteckning
5,6250 %	Norrtälje Salnö 1:2	5,0000 %	Norrtälje Salnö 3:11
3,1250 %	Norrtälje Salnö 1:7	5,0000 %	Norrtälje Salnö 3:12
1,5625 %	Norrtälje Salnö 1:9	0,5371 %	Norrtälje Salnö 3:16
0,8000 %	Norrtälje Salnö 1:11	0,2442 %	Norrtälje Salnö 3:17
13,0066 %	Norrtälje Salnö 1:16	0,5371 %	Norrtälje Salnö 3:18
0,0400 %	Norrtälje Salnö 1:17	2,2917 %	Norrtälje Salnö 3:19
0,0900 %	Norrtälje Salnö 1:18	2,5000 %	Norrtälje Salnö 3:21
0,1500 %	Norrtälje Salnö 1:19	0,2083 %	Norrtälje Salnö 3:24
0,2200 %	Norrtälje Salnö 1:20	6,1250 %	Norrtälje Salnö 4:2
1,0995 %	Norrtälje Salnö 1:23	3,1250 %	Norrtälje Salnö 4:8
0,6250 %	Norrtälje Salnö 1:24	1,5625 %	Norrtälje Salnö 4:10
6,2500 %	Norrtälje Salnö 2:2	4,1667 %	Norrtälje Salnö 4:11
9,3750 %	Norrtälje Salnö 2:5	4,1666 %	Norrtälje Salnö 4:13
9,3750 %	Norrtälje Salnö 2:6	0,1250 %	Norrtälje Salnö 4:19
3,7500 %	Norrtälje Salnö 3:2	4,1667 %	Norrtälje Salnö 4:62
1,5625 %	Norrtälje Salnö 3:7	0,7812 %	Norrtälje Salnö 9:1
1,5625 %	Norrtälje Salnö 3:8	1,2443 %	Norrtälje Salnö 10:1

**Åtgärd** (15)

Fastighetsrättsliga åtgärder	Datum	Akt
Laga skifte Litt F, G, fig 1001-1003,1595,AV 1596	1873-03-19	01-VÄD-183
Tekniska åtgärder		
Utredning Om samfälligheter	1979-10-01	01-VÄD-2644

**Tidigare beteckning** (04)

Beteckning	Omregistreringsdatum	Akt
A-Väddö Salnö s:7	1979-10-01	01-BJÖ-836

**Förvaltande förening** (80)

Samfällighetsförening

716417-3325

Salnö Samfällighetsförening

C/O Torbjörn Hagerman

Björnstigen 36

172 72 Solna

Whirg= 070-3783725

Firmatecknare

Styrelsen i Sin Helhet Eller Ordf

och Kassör i Förening

Räkenskapsår

01/04 till 31/03

Förvaltningsobjekt

Norrtälje Salnö s:7

/ qqp - Skiftessamfälligheter

Styrelsemedlemmar

Torbjörn Hagerman (Ordförande)

Björnstigen 36

172 72 Solna

Kjell Samuelsson (Kassör)

Bergdalsvägen 7

132 41 Saltsjö-Boo

Anders Waldenström

Ultunavägen 24

168 55 Bromma

Datum

Uhlwhj= 1976-06-02

Wjwh= 2013-06-16

Senaste ändring i

föreningsregistret

2013-10-16

Björn Engardt (Sekreterare)

Simpnäsvägen 511

760 40 Vaddö

Gunnar Hilmersson

Simpnäsvägen 498

760 40 Vaddö

Mikael Westerlund

Fatburs Kvarngatan 11

118 64 Stockholm

© Lantmäteriet 2014







S:7(2) vid sjöbodarna



## Allmän fastighetsinformation

14 Maj 2014

**Samfällighet** (01, 03)

Beteckning	Senaste ändringen
Norrtälje Salnö s:6	i allmänna delen
Q   <del>fnr</del> 010037470	2014-04-25

## Förvaltning

Salnö samfällighetsförening (716417-3325)

## Församling

Väddö och Björkö-Arholma

Socken: Väddö

**Areal** (08)

Dpp fingbrj= Arealuppgift saknas

**Läge, karta** (09)

Område	N, E (SWEREF 99 TM)		N, E (SWEREF 99 18 00)		Registerkarta
1	6648281.0	721179.2	6644713.6	203512.3	Norrtälje
2	6648151.3	722534.4	6644522.6	204860.0	Norrtälje
3	6647657.0	720845.1	6644105.5	203150.3	Norrtälje
4	6648042.5	720768.4	6644494.0	203091.2	Norrtälje
5	6647532.9	720813.3	6643982.9	203112.9	Norrtälje

**Rättigheter** (17)

Redovisning av rättigheter kan vara ofullständig

**Ändamål** (13)

Vägmark

**Deläggande fastigheter** (14)

Andel	Beteckning	Andel	Beteckning
5,6250 %	Norrtälje Salnö 1:2	5,0000 %	Norrtälje Salnö 3:11
3,1250 %	Norrtälje Salnö 1:7	5,0000 %	Norrtälje Salnö 3:12
1,5625 %	Norrtälje Salnö 1:9	0,5371 %	Norrtälje Salnö 3:16
0,8000 %	Norrtälje Salnö 1:11	0,2442 %	Norrtälje Salnö 3:17
13,0066 %	Norrtälje Salnö 1:16	0,5371 %	Norrtälje Salnö 3:18
0,0400 %	Norrtälje Salnö 1:17	2,2917 %	Norrtälje Salnö 3:19
0,0900 %	Norrtälje Salnö 1:18	2,5000 %	Norrtälje Salnö 3:21
0,1500 %	Norrtälje Salnö 1:19	0,2083 %	Norrtälje Salnö 3:24
0,2200 %	Norrtälje Salnö 1:20	6,1250 %	Norrtälje Salnö 4:2
1,0995 %	Norrtälje Salnö 1:23	3,1250 %	Norrtälje Salnö 4:8
0,6250 %	Norrtälje Salnö 1:24	1,5625 %	Norrtälje Salnö 4:10
6,2500 %	Norrtälje Salnö 2:2	4,1667 %	Norrtälje Salnö 4:11
9,3750 %	Norrtälje Salnö 2:5	4,1666 %	Norrtälje Salnö 4:13
9,3750 %	Norrtälje Salnö 2:6	0,1250 %	Norrtälje Salnö 4:19
3,7500 %	Norrtälje Salnö 3:2	4,1667 %	Norrtälje Salnö 4:62
1,5625 %	Norrtälje Salnö 3:7	0,7812 %	Norrtälje Salnö 9:1
1,5625 %	Norrtälje Salnö 3:8	1,2443 %	Norrtälje Salnö 10:1

**Åtgärd** (15)

Fastighetsrättsliga åtgärder	Datum	Akt
Laga skifte Litt C, E, O, P, av fig 1328, 1327 mfl	1873-03-19	01-VÄD-183
Fastighetsreglering	2006-05-19	0188-06/68
Fastighetsreglering	2014-04-25	0188-14/59

## Tekniska åtgärder

Utredning Om samfälligheter	1979-10-01	01-VÄD-2644
-----------------------------	------------	-------------

**Tidigare beteckning** (04)

Beteckning	Omregistreringsdatum	Akt
A-Väddö Salnö s:6	1979-10-01	01-BJÖ-836

**Förvaltande förening** (80)

Samfällighetsförening 716417-3325 Salnö Samfällighetsförening C/O Torbjörn Hagerman Björnstigen 36 172 72 Solna Whårq= 070-3783725	Senaste ändring i föreningsregistret 2013-10-16
--	---

## Firmatecknare

## Datum

Styrelsen i Sin Helhet Eller Ordf  
och Kassör i Förening

Uhlwutj= 1976-06-02

Wlwhoh= 2013-06-16

## Räkenskapsår

01/04 till 31/03

## Förvaltningsobjekt

Norrtälje Salnö s:6

/ qgdp -e Skiftessamfälligheter

## Styrelsemedlemmar

Torbjörn Hagerman (Ordförande)  
Björnstigen 36  
172 72 Solna

Björn Engardt (Sekreterare)  
Simpnäs vägen 511  
760 40 Väddö

Kjell Samuelsson (Kassör)  
Bergdalsvägen 7  
132 41 Saltsjö-Boo

Gunnar Hilmersson  
Simpnäs vägen 498  
760 40 Väddö

Anders Waldenström  
Ultunavägen 24  
168 55 Bromma

Mikael Westerlund  
Fatburs Kvarngatan 11  
118 64 Stockholm

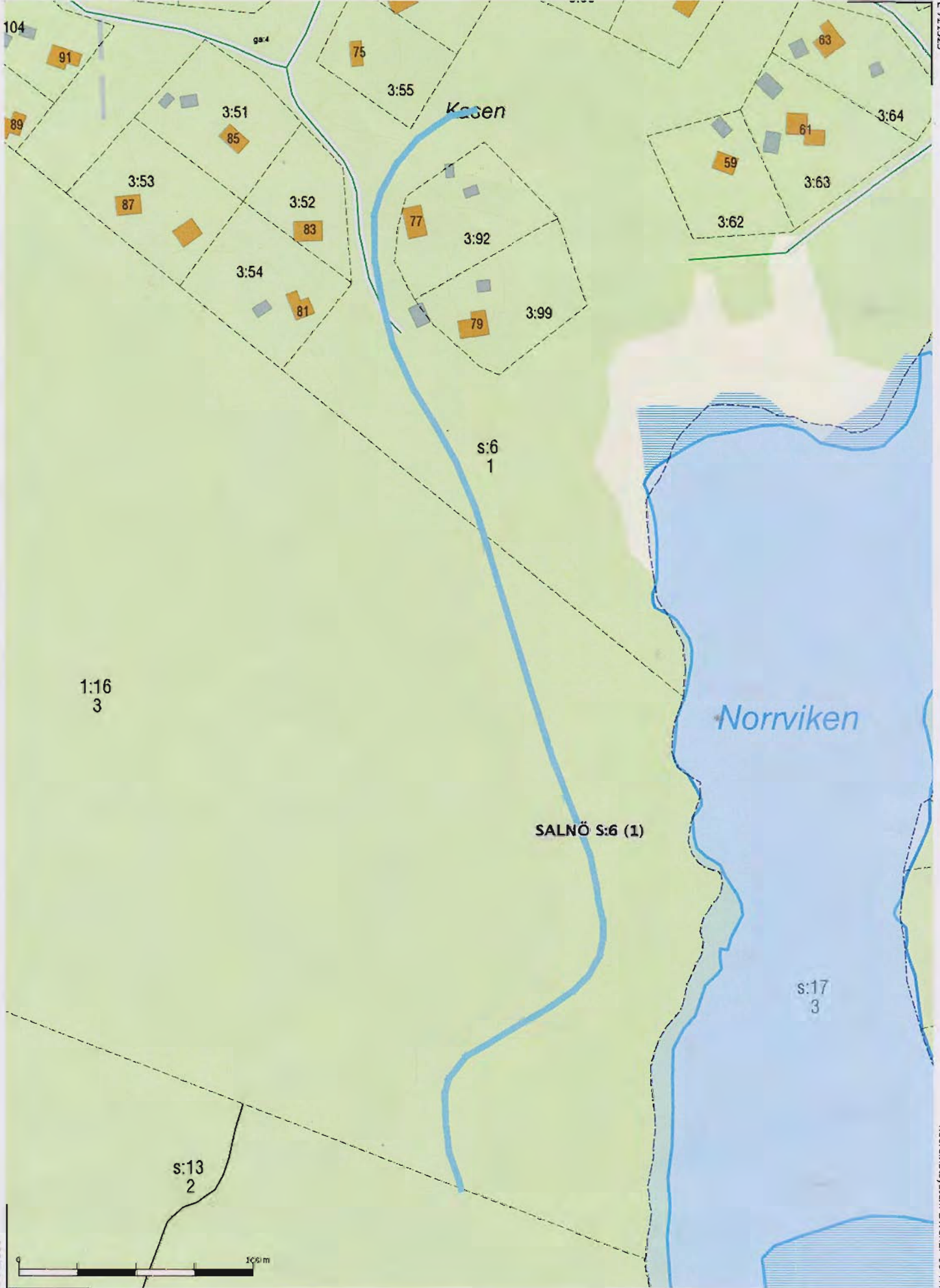

SALNÖ S:6 (1)

Norrviken

Kösen

s:13  
2

s:17  
3

1:16  
3

s:6  
1



N 6648097 1:2 009

Kartredovisningen har inte rättsverkan, jmf mot beslut i lantmäterihandlingar. © Lantmäteriet

Koordinatsystem SWEREF 99 TM



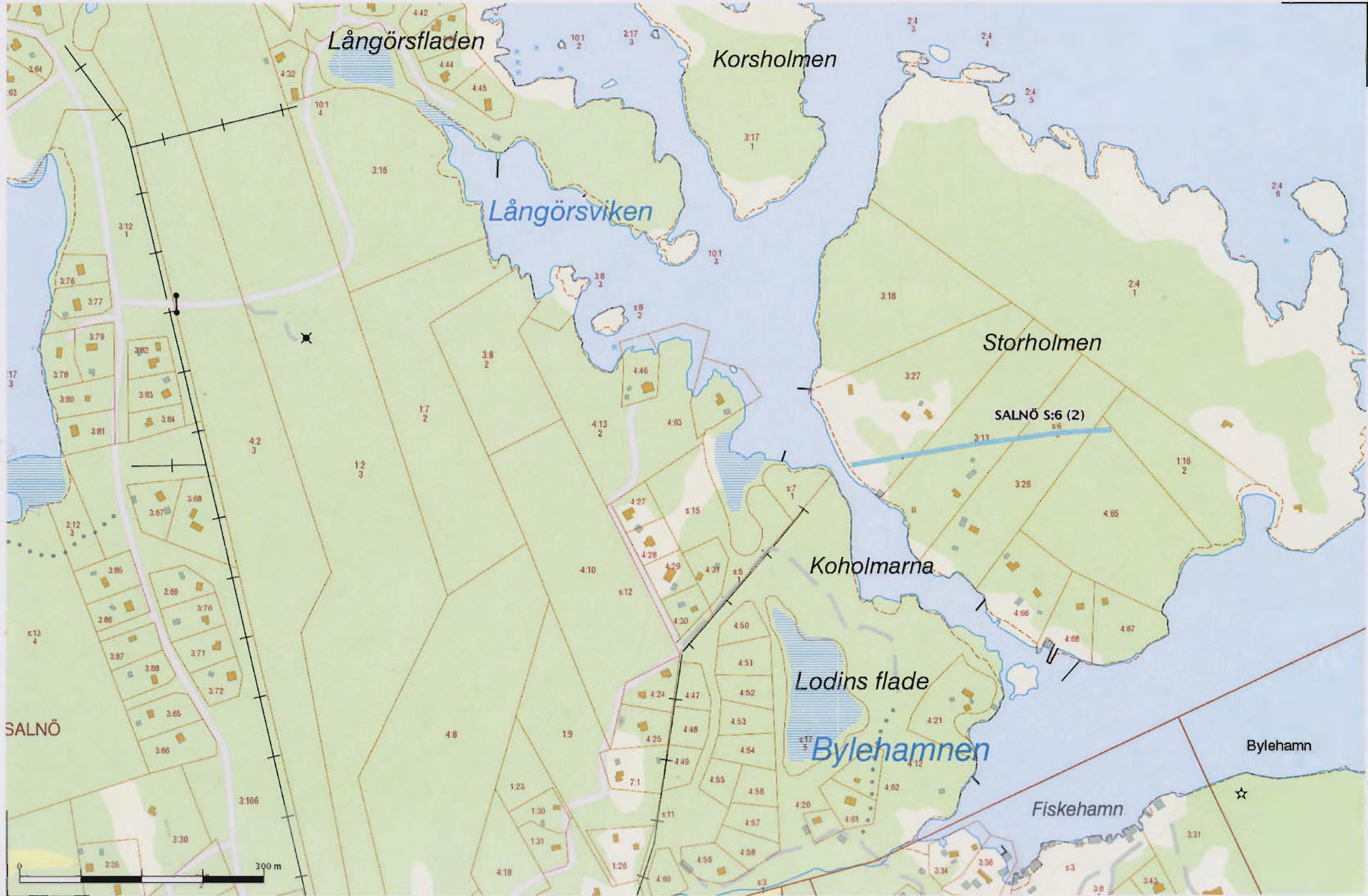

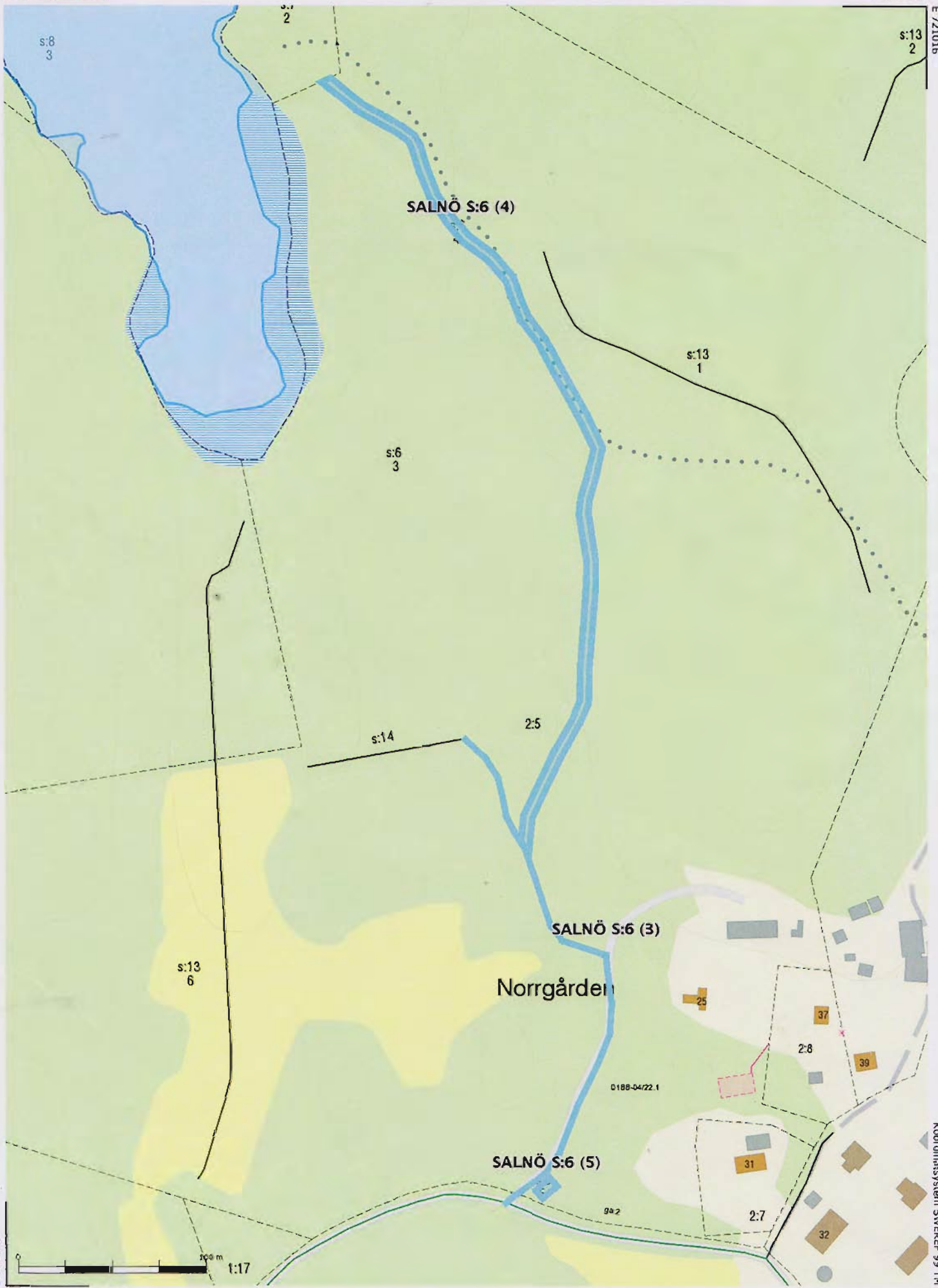

## Allmän fastighetsinformation

14 Maj 2014

**Samfällighet** (01, 03)

Beteckning	Senaste ändringen
Norrtälje Salnö s:5	i allmänna delen
Q   <del>fnr</del> 010037469	2013-03-01

## Förvaltning

Salnö samfällighetsförening (716417-3325)

## Församling

Väddö och Björkö-Arholma

Socken: Väddö

**Areal** (08)

Dpp fingbrj= Arealuppgift saknas

**Läge, karta** (09)

Område	N, E (SWEREF 99 TM)		N, E (SWEREF 99 18 00)		Registerkarta
1	6647877.3	722084.4	6644269.4	204398.1	Norrtälje
2	6647266.1	721262.8	6643696.1	203549.8	Norrtälje
3	6647474.1	721532.5	6643891.6	203828.6	Norrtälje
4	6647546.2	721756.8	6643953.5	204055.9	Norrtälje

**Rättigheter** (17)

Redovisning av rättigheter kan vara ofullständig

Ändamål	Rättsförhållande	Rättighetstyp	Akt
Utrymme	Last	Officialservitut	01-VÄD-2621.1
Utrymme	Last	Officialservitut	0188-90/103.1

**Ändamål** (13)

Vägmark

**Deläggande fastigheter** (14)

Andel	Beteckning	Andel	Beteckning
5,6250 %	Norrtälje Salnö 1:2	5,0000 %	Norrtälje Salnö 3:11
3,1250 %	Norrtälje Salnö 1:7	5,0000 %	Norrtälje Salnö 3:12
1,5625 %	Norrtälje Salnö 1:9	0,5371 %	Norrtälje Salnö 3:16
0,8000 %	Norrtälje Salnö 1:11	0,2442 %	Norrtälje Salnö 3:17
13,0060 %	Norrtälje Salnö 1:16	0,5371 %	Norrtälje Salnö 3:18
0,0400 %	Norrtälje Salnö 1:17	2,2917 %	Norrtälje Salnö 3:19
0,0900 %	Norrtälje Salnö 1:18	2,5000 %	Norrtälje Salnö 3:21
0,1500 %	Norrtälje Salnö 1:19	0,2083 %	Norrtälje Salnö 3:24
0,2200 %	Norrtälje Salnö 1:20	6,1250 %	Norrtälje Salnö 4:2
1,0995 %	Norrtälje Salnö 1:23	3,1250 %	Norrtälje Salnö 4:8
0,6250 %	Norrtälje Salnö 1:24	1,5625 %	Norrtälje Salnö 4:10
6,2500 %	Norrtälje Salnö 2:2	4,1667 %	Norrtälje Salnö 4:11
9,3750 %	Norrtälje Salnö 2:5	4,1666 %	Norrtälje Salnö 4:13
9,3750 %	Norrtälje Salnö 2:6	0,1250 %	Norrtälje Salnö 4:19
3,7500 %	Norrtälje Salnö 3:2	4,1667 %	Norrtälje Salnö 4:62
1,5625 %	Norrtälje Salnö 3:7	0,7812 %	Norrtälje Salnö 9:1
1,5625 %	Norrtälje Salnö 3:8	1,2443 %	Norrtälje Salnö 10:1

**Åtgärd** (15)

Fastighetsrättsliga åtgärder	Datum	Akt
Laga skifte Av fig 1271, 1269, 1267 mfl	1873-03-19	01-VÄD-183
Anläggningsåtgärd	1984-03-08	0188-84/40

Anläggningsåtgärd	1990-08-17	0188-90/103
Fastighetsreglering	1993-07-19	0188-93/99

## Tekniska åtgärder

Utredning Om samfälligheter	1979-10-01	01-VÄD-2644
-----------------------------	------------	-------------

**Tidigare beteckning** (04)

Beteckning	Omregistreringsdatum	Akt
A-Väddö Salnö s:5	1979-10-01	01-BJÖ-836

**Förvaltande förening** (80)

Samfällighetsförening 716417-3325 Salnö Samfällighetsförening C/O Torbjörn Hagerman Björnstigen 36 172 72 Solna Whirg= 070-3783725	Senaste ändring i föreningsregistret 2013-10-16
--	---

Björnstigen 36

172 72 Solna

Whirg= 070-3783725

## Firmatecknare

## Datum

Styrelsen i Sin Helhet Eller Ordf  
och Kassör i Förening

Uhlwhj= 1976-06-02

Wjwh= 2013-06-16

## Räkenskapsår

01/04 till 31/03

## Förvaltningsobjekt

Norrtälje Salnö s:5

/ qgdp - Skiftessamfälligheter

## Styrelsemedlemmar

Torbjörn Hagerman (Ordförande)  
Björnstigen 36  
172 72 Solna

Björn Engardt (Sekreterare)  
Simpnäsvägen 511  
760 40 Väddö

Kjell Samuelsson (Kassör)  
Bergdalsvägen 7  
132 41 Saltsjö-Boo

Gunnar Hilmersson  
Simpnäsvägen 498  
760 40 Väddö

Anders Waldenström  
Ultunavägen 24  
168 55 Bromma

Mikael Westerlund  
Fatburs Kvarngatan 11  
118 64 Stockholm





## Allmän fastighetsinformation

14 Maj 2014

**Samfällighet** (01, 03)

Beteckning

Norrtälje Salnö s:4

Q | ~~fnr~~ 010037468

Senaste ändringen

i allmänna delen

2013-03-01

Förvaltning

Salnö samfällighetsförening (716417-3325)

Församling

Väddö och Björkö-Arholma

Socken: Väddö

**Areal** (08)

Dpp fingbrj= Arealuppgift saknas

**Läge, karta** (09)

Område

1

N, E (SWEREF 99 TM)

6647264.3 721110.2

N, E (SWEREF 99 18 00)

6643701.2 203397.3

Registerkarta

Norrtälje

**Rättigheter** (17)

Redovisning av rättigheter kan vara ofullständig

**Ändamål** (13)

Vägmark

**Deläggande fastigheter** (14)

Andel	Beteckning	Andel	Beteckning
5,6250 %	Norrtälje Salnö 1:2	5,0000 %	Norrtälje Salnö 3:11
3,1250 %	Norrtälje Salnö 1:7	5,0000 %	Norrtälje Salnö 3:12
1,5625 %	Norrtälje Salnö 1:9	0,5371 %	Norrtälje Salnö 3:16
0,8000 %	Norrtälje Salnö 1:11	0,2442 %	Norrtälje Salnö 3:17
13,0066 %	Norrtälje Salnö 1:16	0,5371 %	Norrtälje Salnö 3:18
0,0400 %	Norrtälje Salnö 1:17	2,2917 %	Norrtälje Salnö 3:19
0,0900 %	Norrtälje Salnö 1:18	2,5000 %	Norrtälje Salnö 3:21
0,1500 %	Norrtälje Salnö 1:19	0,2083 %	Norrtälje Salnö 3:24
0,2200 %	Norrtälje Salnö 1:20	6,1250 %	Norrtälje Salnö 4:2
1,0995 %	Norrtälje Salnö 1:23	3,1250 %	Norrtälje Salnö 4:8
0,6250 %	Norrtälje Salnö 1:24	1,5625 %	Norrtälje Salnö 4:10
6,2500 %	Norrtälje Salnö 2:2	4,1667 %	Norrtälje Salnö 4:11
9,3750 %	Norrtälje Salnö 2:5	4,1666 %	Norrtälje Salnö 4:13
9,3750 %	Norrtälje Salnö 2:6	0,1250 %	Norrtälje Salnö 4:19
3,7500 %	Norrtälje Salnö 3:2	4,1667 %	Norrtälje Salnö 4:62
1,5625 %	Norrtälje Salnö 3:7	0,7812 %	Norrtälje Salnö 9:1
1,5625 %	Norrtälje Salnö 3:8	1,2443 %	Norrtälje Salnö 10:1

**Åtgärd** (15)

Fastighetsrättsliga åtgärder

Datum

Akt

Laga skifte Av fig 1903, 1904A

1873-03-19

01-VÄD-183

Tekniska åtgärder

Utredning Om samfälligheter

1979-10-01

01-VÄD-2644

**Tidigare beteckning** (04)

Beteckning

A-Väddö Salnö s:4

Omregistreringsdatum

1979-10-01

Akt

01-BJÖ-836

**Förvaltande förening** (80)

Samfällighetsförening  
716417-3325  
Salnö Samfällighetsförening  
C/O Torbjörn Hagerman  
Björnstigen 36  
172 72 Solna  
Whirq= 070-3783725

Senaste ändring i  
föreningsregistret  
2013-10-16

Firmatecknare  
Styrelsen i Sin Helhet Eller Ordf  
och Kassör i Förening  
Räkenskapsår  
01/04 till 31/03  
Förvaltningsobjekt  
Norrtälje Salnö s:4  
/ qgdp -& Skiftessamfälligheter

Datum  
Uhlwhulqj= 1976-06-02  
V|uhon= 2013-06-16

#### Styrelsemedlemmar

Torbjörn Hagerman (Ordförande)  
Björnstigen 36  
172 72 Solna

Kjell Samuelsson (Kassör)  
Bergdalsvägen 7  
132 41 Saltsjö-Boo

Anders Waldenström  
Ultunavägen 24  
168 55 Bromma

Björn Engardt (Sekreterare)  
Simpnäsvägen 511  
760 40 Vaddö

Gunnar Hilmersson  
Simpnäsvägen 498  
760 40 Vaddö

Mikael Westerlund  
Fatburs Kvarngatan 11  
118 64 Stockholm



## Allmän fastighetsinformation

14 Maj 2014

**Samfällighet** (01, 03)

Beteckning	Senaste ändringen
Norrtälje Salnö s:3	i allmänna delen
Q   <del>fnr</del> 010037467	2013-03-01

## Förvaltning

Salnö samfällighetsförening (716417-3325)

## Församling

Väddö och Björkö-Arholma

Socken: Väddö

**Areal** (08)

Dpp fingbrj= Arealuppgift saknas

**Läge, karta** (09)

Område	N, E (SWEREF 99 TM)		N, E (SWEREF 99 18 00)		Registerkarta
1	6647597.7	722197.9	6643984.9	204498.8	Norrtälje
2	6647347.6	720970.0	6643790.8	203261.0	Norrtälje

**Rättigheter** (17)

Redovisning av rättigheter kan vara ofullständig

**Ändamål** (13)

Dike

**Deläggande fastigheter** (14)

Andel	Beteckning	Andel	Beteckning
5,6250 %	Norrtälje Salnö 1:2	5,0000 %	Norrtälje Salnö 3:11
3,1250 %	Norrtälje Salnö 1:7	5,0000 %	Norrtälje Salnö 3:12
1,5625 %	Norrtälje Salnö 1:9	0,5371 %	Norrtälje Salnö 3:16
0,8000 %	Norrtälje Salnö 1:11	0,2442 %	Norrtälje Salnö 3:17
13,0066 %	Norrtälje Salnö 1:16	0,5371 %	Norrtälje Salnö 3:18
0,0400 %	Norrtälje Salnö 1:17	2,2917 %	Norrtälje Salnö 3:19
0,0900 %	Norrtälje Salnö 1:18	2,5000 %	Norrtälje Salnö 3:21
0,1500 %	Norrtälje Salnö 1:19	0,2083 %	Norrtälje Salnö 3:24
0,2200 %	Norrtälje Salnö 1:20	6,1250 %	Norrtälje Salnö 4:2
1,0995 %	Norrtälje Salnö 1:23	3,1250 %	Norrtälje Salnö 4:8
0,6250	Norrtälje Salnö 1:24	1,5625 %	Norrtälje Salnö 4:10
6,2500 %	Norrtälje Salnö 2:2	4,1667 %	Norrtälje Salnö 4:11
9,3750 %	Norrtälje Salnö 2:5	4,1666 %	Norrtälje Salnö 4:13
9,3750 %	Norrtälje Salnö 2:6	0,1250 %	Norrtälje Salnö 4:19
3,7500 %	Norrtälje Salnö 3:2	4,1667 %	Norrtälje Salnö 4:62
1,5625 %	Norrtälje Salnö 3:7	0,7812 %	Norrtälje Salnö 9:1
1,5625 %	Norrtälje Salnö 3:8	1,2443 %	Norrtälje Salnö 10:1

**Åtgärd** (15)

Fastighetsrättsliga åtgärder	Datum	Akt
Laga skifte Fig 1988, 1989	1873-03-19	01-VÄD-183
Tekniska åtgärder		
Utredning Om samfälligheter	1979-10-01	01-VÄD-2644

**Tidigare beteckning** (04)

Beteckning	Omregistreringsdatum	Akt
A-Väddö Salnö s:3	1979-10-01	01-BJÖ-836

**Förvaltande förening** (80)

Samfällighetsförening

716417-3325

Salnö Samfällighetsförening

C/O Torbjörn Hagerman

Björnstigen 36

172 72 Solna

Whirg= 070-3783725

Firmatecknare

Styrelsen i Sin Helhet Eller Ordf

och Kassör i Förening

Räkenskapsår

01/04 till 31/03

Förvaltningsobjekt

Norrtälje Salnö s:3

/ qqp - Skiftessamfälligheter

Styrelsemedlemmar

Torbjörn Hagerman (Ordförande)

Björnstigen 36

172 72 Solna

Kjell Samuelsson (Kassör)

Bergdalsvägen 7

132 41 Saltsjö-Boo

Anders Waldenström

Ultunavägen 24

168 55 Bromma

Datum

Uhlwhhj= 1976-06-02

W|uhh= 2013-06-16

Senaste ändring i

föreningsregistret

2013-10-16

Björn Engardt (Sekreterare)

Simpnäsvägen 511

760 40 Vaddö

Gunnar Hilmersson

Simpnäsvägen 498

760 40 Vaddö

Mikael Westerlund

Fatburs Kvarngatan 11

118 64 Stockholm

© Lantmäteriet 2014

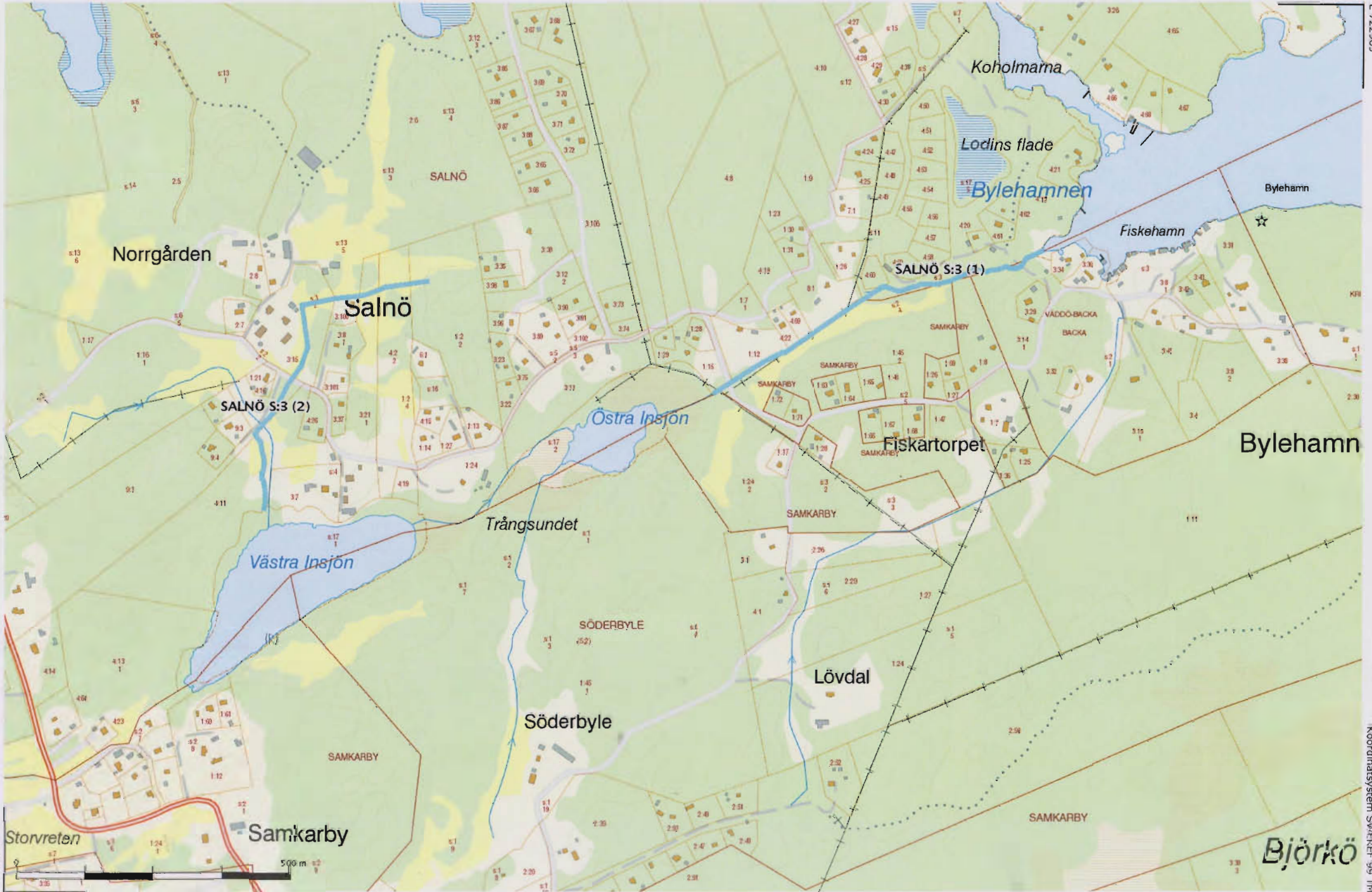

Kartredovisningen har inte rättsverkan, jmf mot beslut i lantmäterihandlingar. © Lantmäteriet

E 720494

Koordinatsystem: SWEHEK 99 IM

E 720494

N 6646491 1:8 733



## Allmän fastighetsinformation

14 Maj 2014

**Samfällighet** (01, 03)

Beteckning	Senaste ändringen
Norrtälje Salnö s:2	i allmänna delen
Q   <del>fnr</del> 010037466	2013-03-01

## Förvaltning

Salnö samfällighetsförening (716417-3325)

## Församling

Väddö och Björkö-Arholma

Socken: Väddö

**Areal** (08)

Dpp fingbrj= Arealuppgift saknas

**Läge, karta** (09)

Område	N, E (SWEREF 99 TM)		N, E (SWEREF 99 18 00)		Registerkarta
1	6647400.8	720591.0	6643861.1	202884.9	Norrtälje
2	6647412.5	721036.7	6643852.6	203330.6	Norrtälje

**Rättigheter** (17)

Redovisning av rättigheter kan vara ofullständig

Ändamål	Rättsförhållande	Rättighetstyp	Akt
Väg	Last	Officialservitut	0188-88/108.1

**Ändamål** (13)

Vägmark

**Deläggande fastigheter** (14)

Andel	Beteckning	Andel	Beteckning
5,6250 %	Norrtälje Salnö 1:2	5,0000 %	Norrtälje Salnö 3:11
3,1250 %	Norrtälje Salnö 1:7	5,0000 %	Norrtälje Salnö 3:12
1,5625 %	Norrtälje Salnö 1:9	0,5371 %	Norrtälje Salnö 3:16
0,8000 %	Norrtälje Salnö 1:11	0,2442 %	Norrtälje Salnö 3:17
13,0066 %	Norrtälje Salnö 1:16	0,5371 %	Norrtälje Salnö 3:18
0,0400 %	Norrtälje Salnö 1:17	2,2917 %	Norrtälje Salnö 3:19
0,0900 %	Norrtälje Salnö 1:18	2,5000 %	Norrtälje Salnö 3:21
0,1500 %	Norrtälje Salnö 1:19	0,2083 %	Norrtälje Salnö 3:24
0,2200 %	Norrtälje Salnö 1:20	6,1250 %	Norrtälje Salnö 4:2
1,0995 %	Norrtälje Salnö 1:23	3,1250 %	Norrtälje Salnö 4:8
0,6250 %	Norrtälje Salnö 1:24	1,5625 %	Norrtälje Salnö 4:10
6,2500 %	Norrtälje Salnö 2:2	4,1667 %	Norrtälje Salnö 4:11
9,3750 %	Norrtälje Salnö 2:5	4,1666 %	Norrtälje Salnö 4:13
9,3750 %	Norrtälje Salnö 2:6	0,1250 %	Norrtälje Salnö 4:19
3,7500 %	Norrtälje Salnö 3:2	4,1667 %	Norrtälje Salnö 4:62
1,5625 %	Norrtälje Salnö 3:7	0,7812 %	Norrtälje Salnö 9:1
1,5625 %	Norrtälje Salnö 3:8	1,2443 %	Norrtälje Salnö 10:1

**Åtgärd** (15)

Fastighetsrättsliga åtgärder	Datum	Akt
Laga skifte Fig 1976	1873-03-19	01-VÄD-183
Avstyckning	1988-06-08	0188-88/108
Fastighetsreglering	2004-06-09	0188-04/22
Tekniska åtgärder		

Utredning Om samfälligheter

1979-10-01

01-VÄD-2644

**Tidigare beteckning** (04)

Beteckning	Omregistreringsdatum	Akt
A-Väddö Salnö s:2	1979-10-01	01-BJÖ-836

**Förvaltande förening** (80)

Samfällighetsförening 716417-3325 Salnö Samfällighetsförening C/O Torbjörn Hagerman Björnstigen 36 172 72 Solna Whirg= 070-3783725	Senaste ändring i föreningsregistret 2013-10-16
--	---

Firmatecknare

Datum

Styrelsen i Sin Helhet Eller Ordf  
och Kassör i Förening

Uhlwhlj= 1976-06-02

W|wh= 2013-06-16

Räkenskapsår

01/04 till 31/03

Förvaltningsobjekt

Norrtälje Salnö s:2

/ qgdp -&amp; Skiftessamfälligheter

Styrelsemedlemmar

Torbjörn Hagerman (Ordförande)

Björn Engardt (Sekreterare)

Björnstigen 36

Simpnäsvägen 511

172 72 Solna

760 40 Väddö

Kjell Samuelsson (Kassör)

Gunnar Hilmersson

Bergdalsvägen 7

Simpnäsvägen 498

132 41 Saltsjö-Boo

760 40 Väddö

Anders Waldenström

Mikael Westerlund

Ultunavägen 24

Fatburs Kvarngatan 11

168 55 Bromma

118 64 Stockholm

© Lantmäteriet 2014



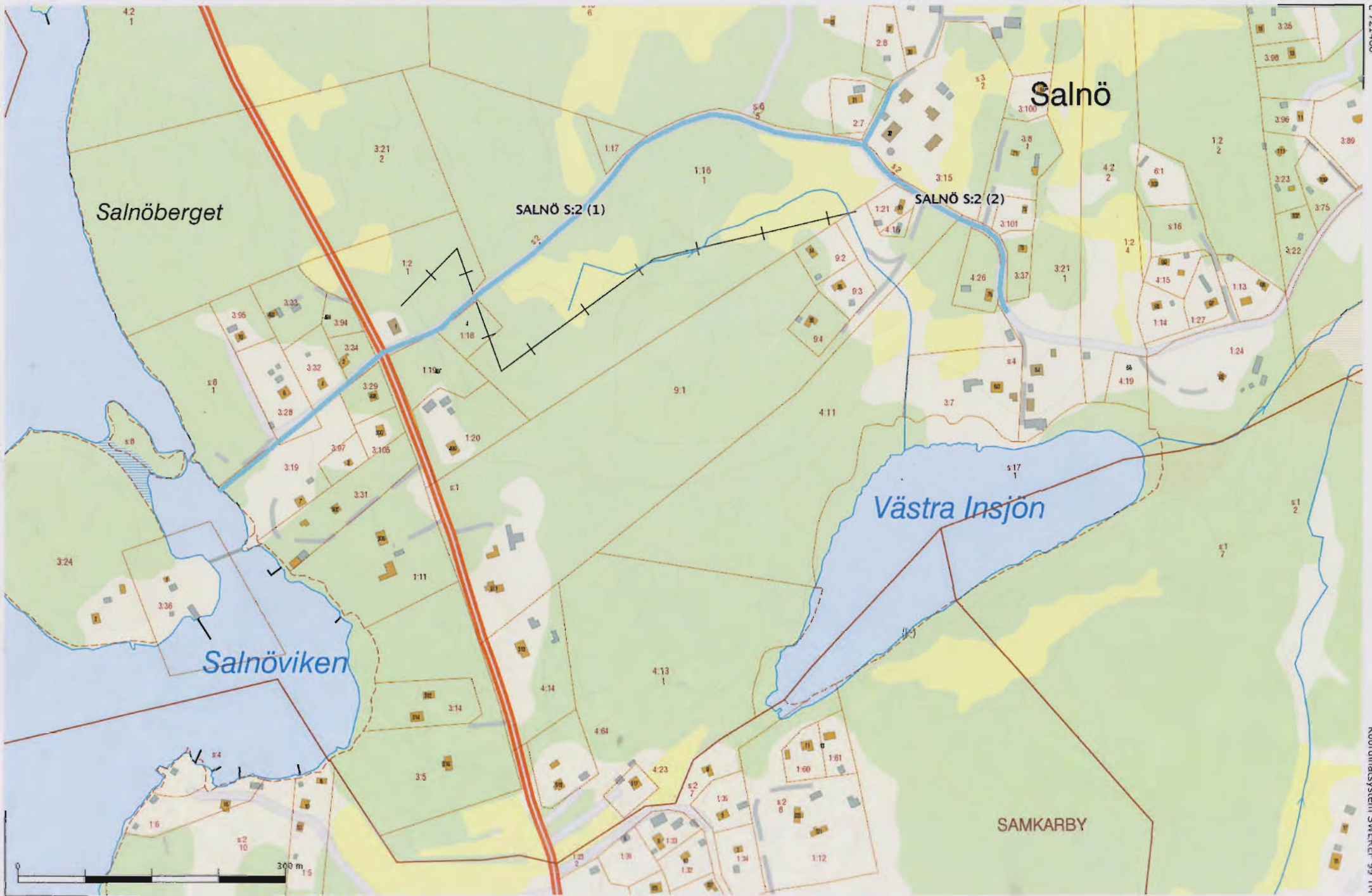

## Allmän fastighetsinformation

14 Maj 2014

**Samfällighet**<sup>(01, 03)</sup>

Beteckning	Senaste ändringen
Norrtälje Salnö s:1	i allmänna delen
Q   <del>fnr</del> 010037465	2013-03-01

## Förvaltning

Salnö samfällighetsförening (716417-3325)

## Församling

Väddö och Björkö-Arholma

Socken: Väddö

**Areal**<sup>(08)</sup>

Dpp fingbrj= Arealuppgift saknas

**Läge, karta**<sup>(09)</sup>

Område	N, E (SWEREF 99 TM)	N, E (SWEREF 99 18 00)	Registerkarta
1	6647316.9 720358.7	6643787.8 202649.1	Norrtälje

**Rättigheter**<sup>(17)</sup>

Redovisning av rättigheter kan vara ofullständig

**Ändamål**<sup>(13)</sup>

Vägmark

**Deläggande fastigheter**<sup>(14)</sup>

Andel	Beteckning	Andel	Beteckning
5,6250 %	Norrtälje Salnö 1:2	5,0000 %	Norrtälje Salnö 3:11
3,1250 %	Norrtälje Salnö 1:7	5,0000 %	Norrtälje Salnö 3:12
1,5625 %	Norrtälje Salnö 1:9	0,5371 %	Norrtälje Salnö 3:16
0,8000 %	Norrtälje Salnö 1:11	0,2442 %	Norrtälje Salnö 3:17
13,0066 %	Norrtälje Salnö 1:16	0,5371 %	Norrtälje Salnö 3:18
0,0400 %	Norrtälje Salnö 1:17	2,2917 %	Norrtälje Salnö 3:19
0,0900 %	Norrtälje Salnö 1:18	2,5000 %	Norrtälje Salnö 3:21
0,1500 %	Norrtälje Salnö 1:19	0,2083 %	Norrtälje Salnö 3:24
0,2200 %	Norrtälje Salnö 1:20	6,1250 %	Norrtälje Salnö 4:2
1,0995 %	Norrtälje Salnö 1:23	3,1250 %	Norrtälje Salnö 4:8
0,6250 %	Norrtälje Salnö 1:24	1,5625 %	Norrtälje Salnö 4:10
6,2500 %	Norrtälje Salnö 2:2	4,1667 %	Norrtälje Salnö 4:11
9,3750 %	Norrtälje Salnö 2:5	4,1666 %	Norrtälje Salnö 4:13
9,3750 %	Norrtälje Salnö 2:6	0,1250 %	Norrtälje Salnö 4:19
3,7500 %	Norrtälje Salnö 3:2	4,1667 %	Norrtälje Salnö 4:62
1,5625 %	Norrtälje Salnö 3:7	0,7812 %	Norrtälje Salnö 9:1
1,5625 %	Norrtälje Salnö 3:8	1,2443 %	Norrtälje Salnö 10:1

**Åtgärd**<sup>(15)</sup>

Fastighetsrättsliga åtgärder	Datum	Akt
Laga skifte Fig 1975	1873-03-19	01-VÄD-183
Tekniska åtgärder		
Utredning Om samfälligheter	1979-10-01	01-VÄD-2644

**Tidigare beteckning**<sup>(04)</sup>

Beteckning	Omregistreringsdatum	Akt
A-Väddö Salnö s:1	1979-10-01	01-BJÖ-836

**Förvaltande förening**<sup>(80)</sup>

Samfällighetsförening  
716417-3325  
Salnö Samfällighetsförening  
C/O Torbjörn Hagerman  
Björnstigen 36  
172 72 Solna  
Whirg= 070-3783725

Senaste ändring i  
föreningsregistret  
2013-10-16

Firmatecknare  
Styrelsen i Sin Helhet Eller Ordf  
och Kassör i Förening  
Räkenskapsår  
01/04 till 31/03  
Förvaltningsobjekt  
Norrtälje Salnö s:1  
/ qgdp -& Skiftessamfälligheter

Datum  
Uhlwhlj= 1976-06-02  
V|uon= 2013-06-16

#### Styrelsemedlemmar

Torbjörn Hagerman (Ordförande)  
Björnstigen 36  
172 72 Solna

Björn Engardt (Sekreterare)  
Simpnäsvägen 511  
760 40 Vaddö

Kjell Samuelsson (Kassör)  
Bergdalsvägen 7  
132 41 Saltsjö-Boo

Gunnar Hilmersson  
Simpnäsvägen 498  
760 40 Vaddö

Anders Waldenström  
Ultunavägen 24  
168 55 Bromma

Mikael Westerlund  
Fatburs Kvarngatan 11  
118 64 Stockholm

© Lantmäteriet 2014

